SEÇÃO JUDICIÁRIA DO ESPÍRITO SANTO

Legenda de Cores do Organograma

- Direção do Foro
- CJ-3 – Secretaria Geral
- CJ-1 - Divisões
- FC-6 – Coordenadorias e Núcleos
- FC-5 - Supervisões

DIREÇÃO DO FORO

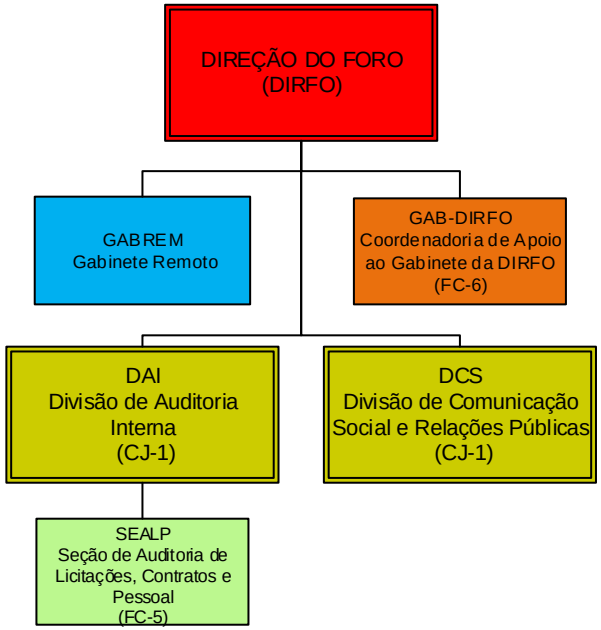
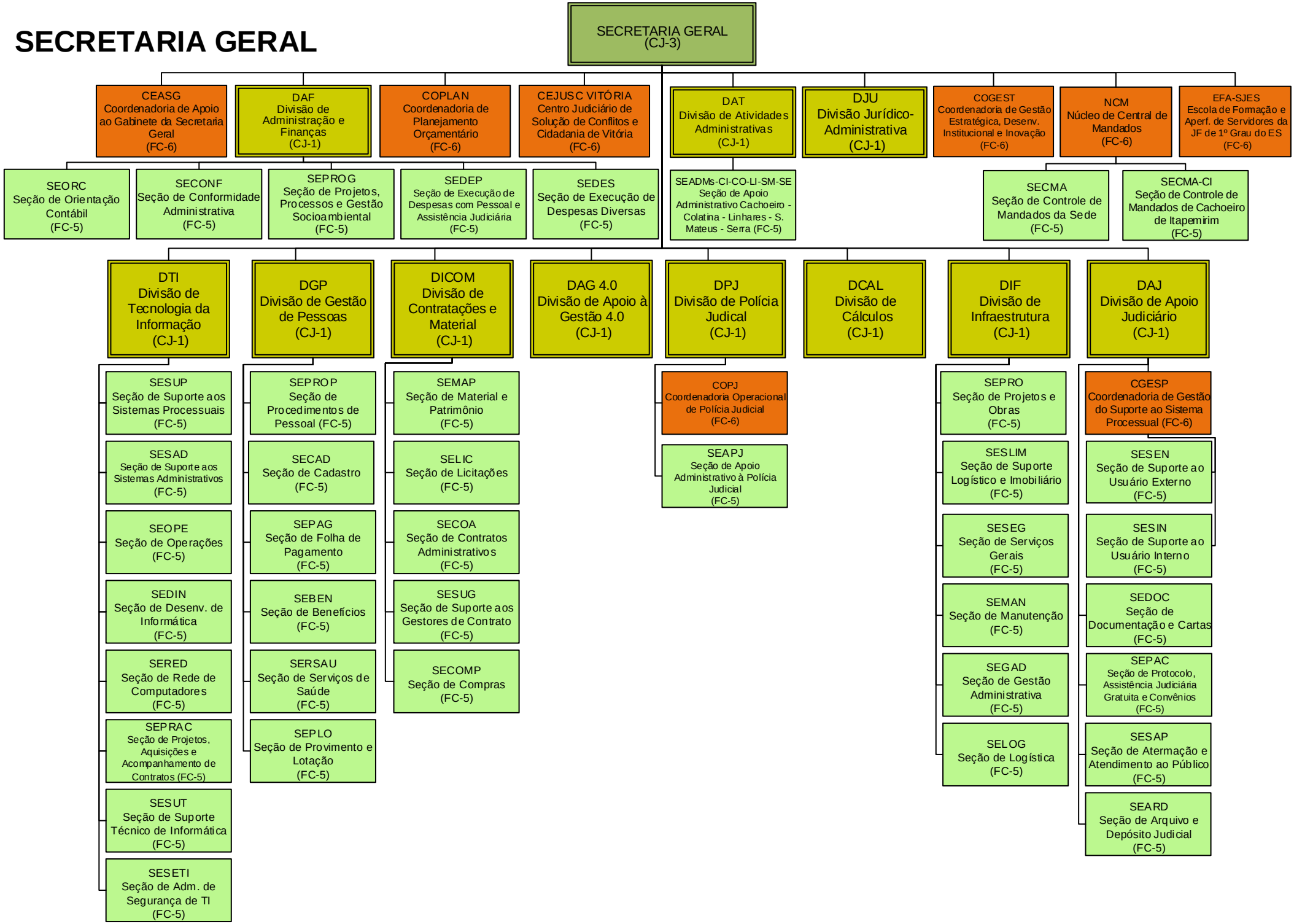
SECRETARIA GERAL