

| CONVENÇÕES | |
|------------|---|
| 1 | PLACA SINAL SINALIZAÇÃO TÁTIL - G2 - ESCALA 1/8 |
| 2 | PLACA SINAL RESPOSTA - ESCALA 1/8 |
| 3 | PLACA SINAL SINALIZAÇÃO - ESCALA 1/8 |
| 4 | PLACA SINAL SINALIZAÇÃO - ESCALA 1/8 |
| 5 | CORTE PLACA SINAL SINALIZAÇÃO - ESCALA 1/8 (DETALHE DE 1/8) |
| 6 | PLACA SINAL SINALIZAÇÃO - ESCALA 1/8 (DETALHE DE 1/8) |
| 7 | PLACA SINAL SINALIZAÇÃO - ESCALA 1/8 (DETALHE DE 1/8) |
| 8 | CORTE PLACA SINAL SINALIZAÇÃO - ESCALA 1/8 (DETALHE DE 1/8) |
| 9 | PLACA SINAL SINALIZAÇÃO - ESCALA 1/8 (DETALHE DE 1/8) |
| 10 | PLACA SINAL SINALIZAÇÃO - ESCALA 1/8 (DETALHE DE 1/8) |
| 11 | CORTE PLACA SINAL SINALIZAÇÃO - ESCALA 1/8 (DETALHE DE 1/8) |
| 12 | PLACA SINAL SINALIZAÇÃO - ESCALA 1/8 (DETALHE DE 1/8) |
| 13 | PLACA SINAL SINALIZAÇÃO - ESCALA 1/8 (DETALHE DE 1/8) |
| 14 | CORTE PLACA SINAL SINALIZAÇÃO - ESCALA 1/8 (DETALHE DE 1/8) |
| 15 | PLACA SINAL SINALIZAÇÃO - ESCALA 1/8 (DETALHE DE 1/8) |
| 16 | PLACA SINAL SINALIZAÇÃO - ESCALA 1/8 (DETALHE DE 1/8) |
| 17 | CORTE PLACA SINAL SINALIZAÇÃO - ESCALA 1/8 (DETALHE DE 1/8) |
| 18 | PLACA SINAL SINALIZAÇÃO - ESCALA 1/8 (DETALHE DE 1/8) |
| 19 | PLACA SINAL SINALIZAÇÃO - ESCALA 1/8 (DETALHE DE 1/8) |
| 20 | SINALIZAÇÃO COM SINALIZAÇÃO TÁTIL - ESCALA 1/8 |
| 21 | SINALIZAÇÃO COM SINALIZAÇÃO TÁTIL - ESCALA 1/8 |

| NOTAS: | |
|--------|---|
| 1 | PLACA SINAL SINALIZAÇÃO TÁTIL - G2 - ESCALA 1/8 |
| 2 | PLACA SINAL RESPOSTA - ESCALA 1/8 |
| 3 | PLACA SINAL SINALIZAÇÃO - ESCALA 1/8 |
| 4 | PLACA SINAL SINALIZAÇÃO - ESCALA 1/8 |
| 5 | CORTE PLACA SINAL SINALIZAÇÃO - ESCALA 1/8 (DETALHE DE 1/8) |
| 6 | PLACA SINAL SINALIZAÇÃO - ESCALA 1/8 (DETALHE DE 1/8) |
| 7 | PLACA SINAL SINALIZAÇÃO - ESCALA 1/8 (DETALHE DE 1/8) |
| 8 | CORTE PLACA SINAL SINALIZAÇÃO - ESCALA 1/8 (DETALHE DE 1/8) |
| 9 | PLACA SINAL SINALIZAÇÃO - ESCALA 1/8 (DETALHE DE 1/8) |
| 10 | PLACA SINAL SINALIZAÇÃO - ESCALA 1/8 (DETALHE DE 1/8) |
| 11 | CORTE PLACA SINAL SINALIZAÇÃO - ESCALA 1/8 (DETALHE DE 1/8) |
| 12 | PLACA SINAL SINALIZAÇÃO - ESCALA 1/8 (DETALHE DE 1/8) |
| 13 | PLACA SINAL SINALIZAÇÃO - ESCALA 1/8 (DETALHE DE 1/8) |
| 14 | CORTE PLACA SINAL SINALIZAÇÃO - ESCALA 1/8 (DETALHE DE 1/8) |
| 15 | PLACA SINAL SINALIZAÇÃO - ESCALA 1/8 (DETALHE DE 1/8) |
| 16 | PLACA SINAL SINALIZAÇÃO - ESCALA 1/8 (DETALHE DE 1/8) |
| 17 | CORTE PLACA SINAL SINALIZAÇÃO - ESCALA 1/8 (DETALHE DE 1/8) |
| 18 | PLACA SINAL SINALIZAÇÃO - ESCALA 1/8 (DETALHE DE 1/8) |
| 19 | PLACA SINAL SINALIZAÇÃO - ESCALA 1/8 (DETALHE DE 1/8) |
| 20 | SINALIZAÇÃO COM SINALIZAÇÃO TÁTIL - ESCALA 1/8 |
| 21 | SINALIZAÇÃO COM SINALIZAÇÃO TÁTIL - ESCALA 1/8 |

| HISTÓRICO DAS CINCO ÚLTIMAS REVISÕES | | | |
|--------------------------------------|------------|---------------|-----------|
| NO | DATA | RESPONSÁVEL | DESCRIÇÃO |
| 01 | 03/03/2024 | BE/DIOM/AUCOR | ROD |
| 02 | 03/03/2024 | BE/DIOM/AUCOR | ROD |
| 03 | 03/03/2024 | BE/DIOM/AUCOR | ROD |
| 04 | 03/03/2024 | BE/DIOM/AUCOR | ROD |
| 05 | 03/03/2024 | BE/DIOM/AUCOR | ROD |

| PROJETO ARQUITETÔNICO | |
|-----------------------|--|
| PROJETO | PROJETO ARQUITETÔNICO ADEQUAÇÕES DE ACESSIBILIDADE |
| PLANTA | PLANTA BAIXA PLACAS TÁTEIS - G2 |
| DATA DO PROJETO | 03/03/2024 |
| LOCAL DO PROJETO | RUA DO ACRE, 80 CENTRO, RIO DE JANEIRO-RJ |
| PROJETO | ACE TRF 03/17 |



1

① PLACA TITULO BANHEIRO MASCULINO

② PLACA TITULO BANHEIRO FEMININO

③ PLACA TITULO BANHEIRO MASCULINO E FEMININO

④ PLACA TITULO BANHEIRO MASCULINO E FEMININO ACESSIVEL

⑤ PLACA TITULO BANHEIRO MASCULINO E FEMININO ACESSIVEL

⑥ PLACA TITULO BANHEIRO MASCULINO E FEMININO ACESSIVEL

⑦ PLACA TITULO BANHEIRO MASCULINO E FEMININO ACESSIVEL

⑧ PLACA TITULO BANHEIRO MASCULINO E FEMININO ACESSIVEL

⑨ PLACA TITULO BANHEIRO MASCULINO E FEMININO ACESSIVEL

⑩ PLACA TITULO BANHEIRO MASCULINO E FEMININO ACESSIVEL

⑪ PLACA TITULO BANHEIRO MASCULINO E FEMININO ACESSIVEL

⑫ PLACA TITULO BANHEIRO MASCULINO E FEMININO ACESSIVEL

⑬ PLACA TITULO BANHEIRO MASCULINO E FEMININO ACESSIVEL

⑭ PLACA TITULO BANHEIRO MASCULINO E FEMININO ACESSIVEL

⑮ PLACA TITULO BANHEIRO MASCULINO E FEMININO ACESSIVEL

⑯ PLACA TITULO BANHEIRO MASCULINO E FEMININO ACESSIVEL

⑰ PLACA TITULO BANHEIRO MASCULINO E FEMININO ACESSIVEL

1

① PLACA TITULO BANHEIRO MASCULINO

② PLACA TITULO BANHEIRO FEMININO

③ PLACA TITULO BANHEIRO MASCULINO E FEMININO

④ PLACA TITULO BANHEIRO MASCULINO E FEMININO ACESSIVEL

⑤ PLACA TITULO BANHEIRO MASCULINO E FEMININO ACESSIVEL

⑥ PLACA TITULO BANHEIRO MASCULINO E FEMININO ACESSIVEL

⑦ PLACA TITULO BANHEIRO MASCULINO E FEMININO ACESSIVEL

⑧ PLACA TITULO BANHEIRO MASCULINO E FEMININO ACESSIVEL

⑨ PLACA TITULO BANHEIRO MASCULINO E FEMININO ACESSIVEL

⑩ PLACA TITULO BANHEIRO MASCULINO E FEMININO ACESSIVEL

⑪ PLACA TITULO BANHEIRO MASCULINO E FEMININO ACESSIVEL

⑫ PLACA TITULO BANHEIRO MASCULINO E FEMININO ACESSIVEL

⑬ PLACA TITULO BANHEIRO MASCULINO E FEMININO ACESSIVEL

⑭ PLACA TITULO BANHEIRO MASCULINO E FEMININO ACESSIVEL

⑮ PLACA TITULO BANHEIRO MASCULINO E FEMININO ACESSIVEL

⑯ PLACA TITULO BANHEIRO MASCULINO E FEMININO ACESSIVEL

⑰ PLACA TITULO BANHEIRO MASCULINO E FEMININO ACESSIVEL

1

① PLACA TITULO BANHEIRO MASCULINO

② PLACA TITULO BANHEIRO FEMININO

③ PLACA TITULO BANHEIRO MASCULINO E FEMININO

④ PLACA TITULO BANHEIRO MASCULINO E FEMININO ACESSIVEL

⑤ PLACA TITULO BANHEIRO MASCULINO E FEMININO ACESSIVEL

⑥ PLACA TITULO BANHEIRO MASCULINO E FEMININO ACESSIVEL

⑦ PLACA TITULO BANHEIRO MASCULINO E FEMININO ACESSIVEL

⑧ PLACA TITULO BANHEIRO MASCULINO E FEMININO ACESSIVEL

⑨ PLACA TITULO BANHEIRO MASCULINO E FEMININO ACESSIVEL

⑩ PLACA TITULO BANHEIRO MASCULINO E FEMININO ACESSIVEL

⑪ PLACA TITULO BANHEIRO MASCULINO E FEMININO ACESSIVEL

⑫ PLACA TITULO BANHEIRO MASCULINO E FEMININO ACESSIVEL

⑬ PLACA TITULO BANHEIRO MASCULINO E FEMININO ACESSIVEL

⑭ PLACA TITULO BANHEIRO MASCULINO E FEMININO ACESSIVEL

⑮ PLACA TITULO BANHEIRO MASCULINO E FEMININO ACESSIVEL

⑯ PLACA TITULO BANHEIRO MASCULINO E FEMININO ACESSIVEL

⑰ PLACA TITULO BANHEIRO MASCULINO E FEMININO ACESSIVEL

CONVENÇÕES

① PLACA TITULO BANHEIRO MASCULINO

② PLACA TITULO BANHEIRO FEMININO

③ PLACA TITULO BANHEIRO MASCULINO E FEMININO

④ PLACA TITULO BANHEIRO MASCULINO E FEMININO ACESSIVEL

⑤ PLACA TITULO BANHEIRO MASCULINO E FEMININO ACESSIVEL

⑥ PLACA TITULO BANHEIRO MASCULINO E FEMININO ACESSIVEL

⑦ PLACA TITULO BANHEIRO MASCULINO E FEMININO ACESSIVEL

⑧ PLACA TITULO BANHEIRO MASCULINO E FEMININO ACESSIVEL

⑨ PLACA TITULO BANHEIRO MASCULINO E FEMININO ACESSIVEL

⑩ PLACA TITULO BANHEIRO MASCULINO E FEMININO ACESSIVEL

⑪ PLACA TITULO BANHEIRO MASCULINO E FEMININO ACESSIVEL

⑫ PLACA TITULO BANHEIRO MASCULINO E FEMININO ACESSIVEL

⑬ PLACA TITULO BANHEIRO MASCULINO E FEMININO ACESSIVEL

⑭ PLACA TITULO BANHEIRO MASCULINO E FEMININO ACESSIVEL

⑮ PLACA TITULO BANHEIRO MASCULINO E FEMININO ACESSIVEL

⑯ PLACA TITULO BANHEIRO MASCULINO E FEMININO ACESSIVEL

⑰ PLACA TITULO BANHEIRO MASCULINO E FEMININO ACESSIVEL

NOTAS:

1. A PLACA DE SINALIZAÇÃO DEVE SER INSTALADA EM LOCAL VISÍVEL E DE FÁCIL ACESSO, NÃO DEBENDO SER COBERTA POR OUTROS ELEMENTOS DE SINALIZAÇÃO.

2. A PLACA DE SINALIZAÇÃO DEVE SER INSTALADA EM LOCAL VISÍVEL E DE FÁCIL ACESSO, NÃO DEBENDO SER COBERTA POR OUTROS ELEMENTOS DE SINALIZAÇÃO.

3. A PLACA DE SINALIZAÇÃO DEVE SER INSTALADA EM LOCAL VISÍVEL E DE FÁCIL ACESSO, NÃO DEBENDO SER COBERTA POR OUTROS ELEMENTOS DE SINALIZAÇÃO.

4. A PLACA DE SINALIZAÇÃO DEVE SER INSTALADA EM LOCAL VISÍVEL E DE FÁCIL ACESSO, NÃO DEBENDO SER COBERTA POR OUTROS ELEMENTOS DE SINALIZAÇÃO.

5. A PLACA DE SINALIZAÇÃO DEVE SER INSTALADA EM LOCAL VISÍVEL E DE FÁCIL ACESSO, NÃO DEBENDO SER COBERTA POR OUTROS ELEMENTOS DE SINALIZAÇÃO.

6. A PLACA DE SINALIZAÇÃO DEVE SER INSTALADA EM LOCAL VISÍVEL E DE FÁCIL ACESSO, NÃO DEBENDO SER COBERTA POR OUTROS ELEMENTOS DE SINALIZAÇÃO.

7. A PLACA DE SINALIZAÇÃO DEVE SER INSTALADA EM LOCAL VISÍVEL E DE FÁCIL ACESSO, NÃO DEBENDO SER COBERTA POR OUTROS ELEMENTOS DE SINALIZAÇÃO.

8. A PLACA DE SINALIZAÇÃO DEVE SER INSTALADA EM LOCAL VISÍVEL E DE FÁCIL ACESSO, NÃO DEBENDO SER COBERTA POR OUTROS ELEMENTOS DE SINALIZAÇÃO.

9. A PLACA DE SINALIZAÇÃO DEVE SER INSTALADA EM LOCAL VISÍVEL E DE FÁCIL ACESSO, NÃO DEBENDO SER COBERTA POR OUTROS ELEMENTOS DE SINALIZAÇÃO.

10. A PLACA DE SINALIZAÇÃO DEVE SER INSTALADA EM LOCAL VISÍVEL E DE FÁCIL ACESSO, NÃO DEBENDO SER COBERTA POR OUTROS ELEMENTOS DE SINALIZAÇÃO.

11. A PLACA DE SINALIZAÇÃO DEVE SER INSTALADA EM LOCAL VISÍVEL E DE FÁCIL ACESSO, NÃO DEBENDO SER COBERTA POR OUTROS ELEMENTOS DE SINALIZAÇÃO.

12. A PLACA DE SINALIZAÇÃO DEVE SER INSTALADA EM LOCAL VISÍVEL E DE FÁCIL ACESSO, NÃO DEBENDO SER COBERTA POR OUTROS ELEMENTOS DE SINALIZAÇÃO.

13. A PLACA DE SINALIZAÇÃO DEVE SER INSTALADA EM LOCAL VISÍVEL E DE FÁCIL ACESSO, NÃO DEBENDO SER COBERTA POR OUTROS ELEMENTOS DE SINALIZAÇÃO.

14. A PLACA DE SINALIZAÇÃO DEVE SER INSTALADA EM LOCAL VISÍVEL E DE FÁCIL ACESSO, NÃO DEBENDO SER COBERTA POR OUTROS ELEMENTOS DE SINALIZAÇÃO.

15. A PLACA DE SINALIZAÇÃO DEVE SER INSTALADA EM LOCAL VISÍVEL E DE FÁCIL ACESSO, NÃO DEBENDO SER COBERTA POR OUTROS ELEMENTOS DE SINALIZAÇÃO.

16. A PLACA DE SINALIZAÇÃO DEVE SER INSTALADA EM LOCAL VISÍVEL E DE FÁCIL ACESSO, NÃO DEBENDO SER COBERTA POR OUTROS ELEMENTOS DE SINALIZAÇÃO.

17. A PLACA DE SINALIZAÇÃO DEVE SER INSTALADA EM LOCAL VISÍVEL E DE FÁCIL ACESSO, NÃO DEBENDO SER COBERTA POR OUTROS ELEMENTOS DE SINALIZAÇÃO.

HISTÓRICO DAS CINCO ÚLTIMAS REVISÕES

| Nº | DATA | RESPONSÁVEL | DESCRIÇÃO |
|----|------|-------------|-----------|
| 01 | | | |
| 02 | | | |
| 03 | | | |
| 04 | | | |
| 05 | | | |

PROJETO ARQUITETÔNICO

ACE TRF 07/17



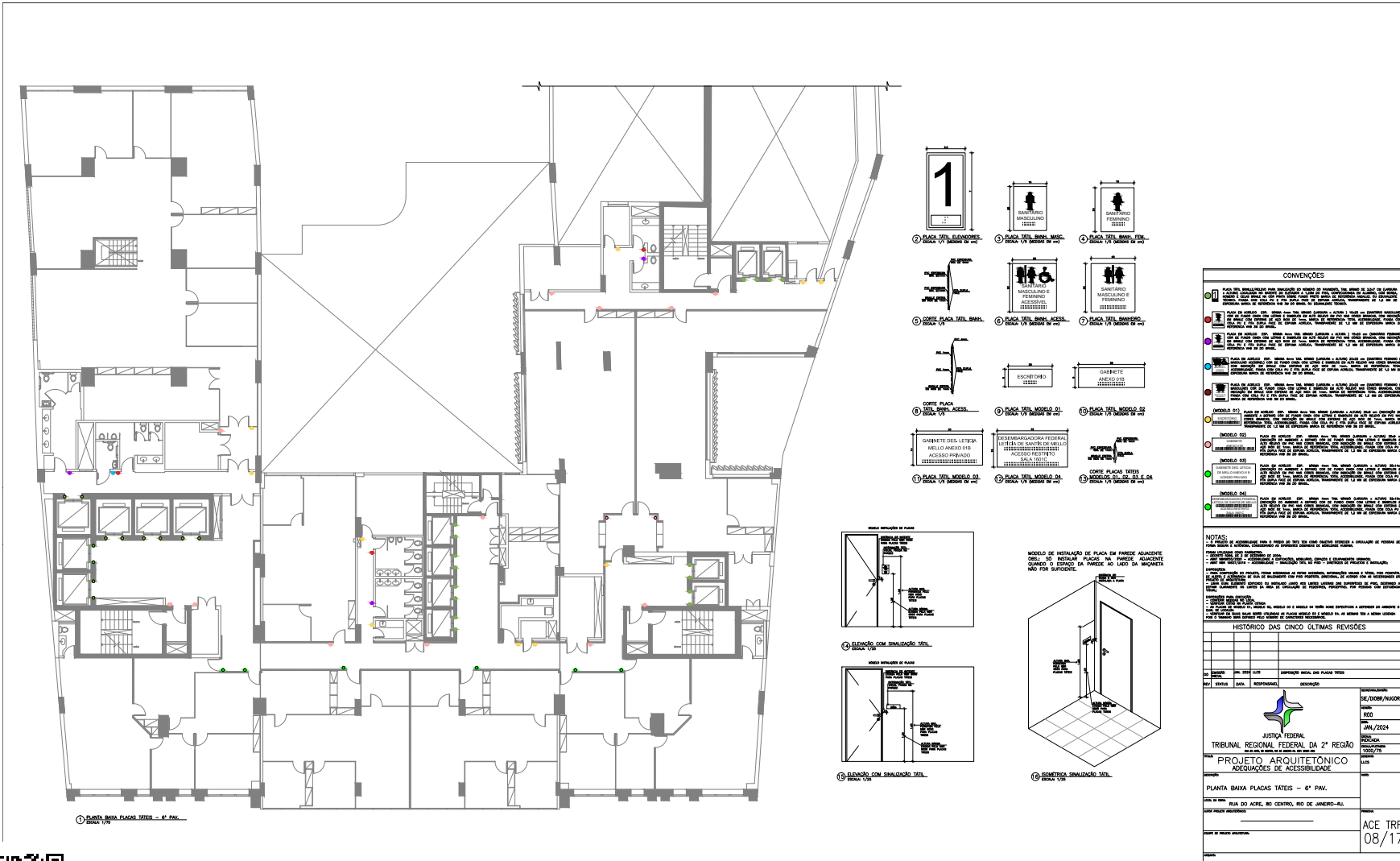

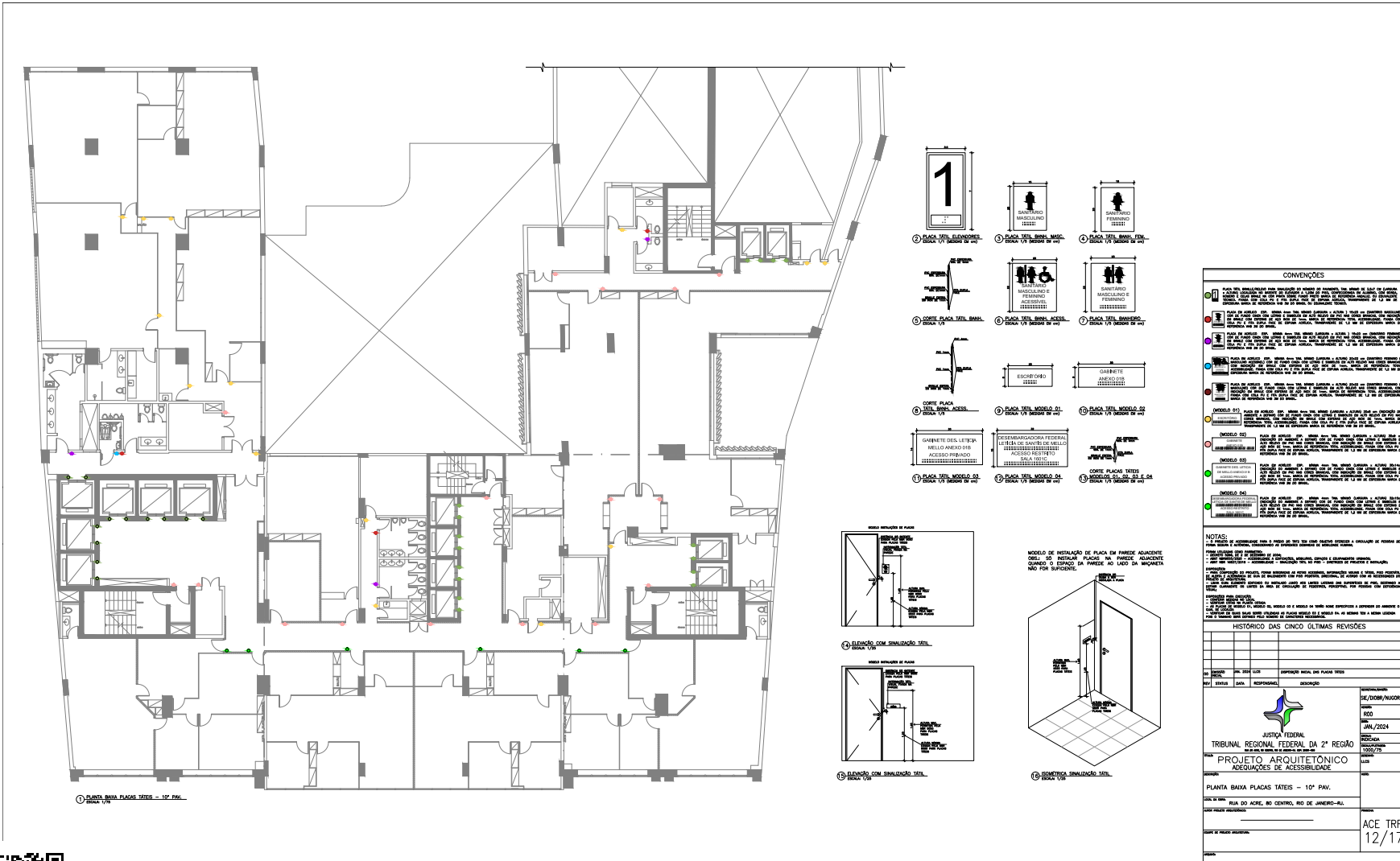

CONVENÇÕES

1. PLACA TELA BARRIL: Sinalização para pessoas com deficiência visual, indicando a localização de portas e caminhos.

2. PLACA TELA BARRIL MASCULINO: Sinalização para pessoas com deficiência visual, indicando a localização de sanitários masculinos.

3. PLACA TELA BARRIL FEMININO: Sinalização para pessoas com deficiência visual, indicando a localização de sanitários femininos.

4. PLACA TELA BARRIL MASCULINO E FEMININO: Sinalização para pessoas com deficiência visual, indicando a localização de sanitários mistos.

5. PLACA TELA BARRIL ACESSIBILIDADE: Sinalização para pessoas com deficiência visual, indicando a localização de áreas acessíveis.

6. PLACA TELA BARRIL: Sinalização para pessoas com deficiência visual, indicando a localização de portas.

7. PLACA TELA BARRIL: Sinalização para pessoas com deficiência visual, indicando a localização de portas.

8. GABINETE ANEXO D10: Sinalização para pessoas com deficiência visual, indicando a localização de gabinetes.

9. GABINETE ANEXO D10: Sinalização para pessoas com deficiência visual, indicando a localização de gabinetes.

10. PLACA TELA MODELO D1: Sinalização para pessoas com deficiência visual, indicando a localização de portas.

11. PLACA TELA MODELO D2: Sinalização para pessoas com deficiência visual, indicando a localização de portas.

12. PLACA TELA MODELO D3: Sinalização para pessoas com deficiência visual, indicando a localização de portas.

13. PLACA TELA MODELO D4: Sinalização para pessoas com deficiência visual, indicando a localização de portas.

14. GABINETE DESELETAÇÃO: Sinalização para pessoas com deficiência visual, indicando a localização de gabinetes.

15. GABINETE DESELETAÇÃO: Sinalização para pessoas com deficiência visual, indicando a localização de gabinetes.

16. GABINETE DESELETAÇÃO: Sinalização para pessoas com deficiência visual, indicando a localização de gabinetes.

17. GABINETE DESELETAÇÃO: Sinalização para pessoas com deficiência visual, indicando a localização de gabinetes.

18. GABINETE DESELETAÇÃO: Sinalização para pessoas com deficiência visual, indicando a localização de gabinetes.

19. GABINETE DESELETAÇÃO: Sinalização para pessoas com deficiência visual, indicando a localização de gabinetes.

NOTAS:

1. A PLACA TELA BARRIL DEVE SER INSTALADA NA PAREDE ADJACENTE À PORTA, NÃO NA PORTA EM SI MESMO, E DEVE SER VISÍVEL DO LADO DE FORA DA PORTA.

2. A PLACA TELA BARRIL DEVE SER INSTALADA NA PAREDE ADJACENTE À PORTA, NÃO NA PORTA EM SI MESMO, E DEVE SER VISÍVEL DO LADO DE FORA DA PORTA.

3. A PLACA TELA BARRIL DEVE SER INSTALADA NA PAREDE ADJACENTE À PORTA, NÃO NA PORTA EM SI MESMO, E DEVE SER VISÍVEL DO LADO DE FORA DA PORTA.

4. A PLACA TELA BARRIL DEVE SER INSTALADA NA PAREDE ADJACENTE À PORTA, NÃO NA PORTA EM SI MESMO, E DEVE SER VISÍVEL DO LADO DE FORA DA PORTA.

5. A PLACA TELA BARRIL DEVE SER INSTALADA NA PAREDE ADJACENTE À PORTA, NÃO NA PORTA EM SI MESMO, E DEVE SER VISÍVEL DO LADO DE FORA DA PORTA.

6. A PLACA TELA BARRIL DEVE SER INSTALADA NA PAREDE ADJACENTE À PORTA, NÃO NA PORTA EM SI MESMO, E DEVE SER VISÍVEL DO LADO DE FORA DA PORTA.

7. A PLACA TELA BARRIL DEVE SER INSTALADA NA PAREDE ADJACENTE À PORTA, NÃO NA PORTA EM SI MESMO, E DEVE SER VISÍVEL DO LADO DE FORA DA PORTA.

8. A PLACA TELA BARRIL DEVE SER INSTALADA NA PAREDE ADJACENTE À PORTA, NÃO NA PORTA EM SI MESMO, E DEVE SER VISÍVEL DO LADO DE FORA DA PORTA.

9. A PLACA TELA BARRIL DEVE SER INSTALADA NA PAREDE ADJACENTE À PORTA, NÃO NA PORTA EM SI MESMO, E DEVE SER VISÍVEL DO LADO DE FORA DA PORTA.

10. A PLACA TELA BARRIL DEVE SER INSTALADA NA PAREDE ADJACENTE À PORTA, NÃO NA PORTA EM SI MESMO, E DEVE SER VISÍVEL DO LADO DE FORA DA PORTA.

11. A PLACA TELA BARRIL DEVE SER INSTALADA NA PAREDE ADJACENTE À PORTA, NÃO NA PORTA EM SI MESMO, E DEVE SER VISÍVEL DO LADO DE FORA DA PORTA.

12. A PLACA TELA BARRIL DEVE SER INSTALADA NA PAREDE ADJACENTE À PORTA, NÃO NA PORTA EM SI MESMO, E DEVE SER VISÍVEL DO LADO DE FORA DA PORTA.

13. A PLACA TELA BARRIL DEVE SER INSTALADA NA PAREDE ADJACENTE À PORTA, NÃO NA PORTA EM SI MESMO, E DEVE SER VISÍVEL DO LADO DE FORA DA PORTA.

14. A PLACA TELA BARRIL DEVE SER INSTALADA NA PAREDE ADJACENTE À PORTA, NÃO NA PORTA EM SI MESMO, E DEVE SER VISÍVEL DO LADO DE FORA DA PORTA.

15. A PLACA TELA BARRIL DEVE SER INSTALADA NA PAREDE ADJACENTE À PORTA, NÃO NA PORTA EM SI MESMO, E DEVE SER VISÍVEL DO LADO DE FORA DA PORTA.

16. A PLACA TELA BARRIL DEVE SER INSTALADA NA PAREDE ADJACENTE À PORTA, NÃO NA PORTA EM SI MESMO, E DEVE SER VISÍVEL DO LADO DE FORA DA PORTA.

17. A PLACA TELA BARRIL DEVE SER INSTALADA NA PAREDE ADJACENTE À PORTA, NÃO NA PORTA EM SI MESMO, E DEVE SER VISÍVEL DO LADO DE FORA DA PORTA.

18. A PLACA TELA BARRIL DEVE SER INSTALADA NA PAREDE ADJACENTE À PORTA, NÃO NA PORTA EM SI MESMO, E DEVE SER VISÍVEL DO LADO DE FORA DA PORTA.

19. A PLACA TELA BARRIL DEVE SER INSTALADA NA PAREDE ADJACENTE À PORTA, NÃO NA PORTA EM SI MESMO, E DEVE SER VISÍVEL DO LADO DE FORA DA PORTA.

HISTÓRICO DAS CINCO ÚLTIMAS REVISÕES

| Nº | DATA | RESPONSÁVEL | DESCRIÇÃO |
|----|------|-------------|-----------|
| | | | |
| | | | |
| | | | |
| | | | |

TRIBUNAL REGIONAL FEDERAL DA 2ª REGIÃO
PROJETO ARQUITETÔNICO
ADEQUAÇÕES DE ACESSIBILIDADE

PLANTA BAIXA PLACAS TÁTEIS - 1º PAV.
RUA DO ACRE, 80 CENTRO, RIO DE JANEIRO-RJ.

ACE TRF
12/17

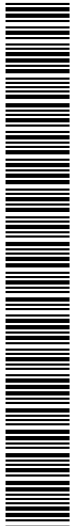

TRF2CAP202405864A

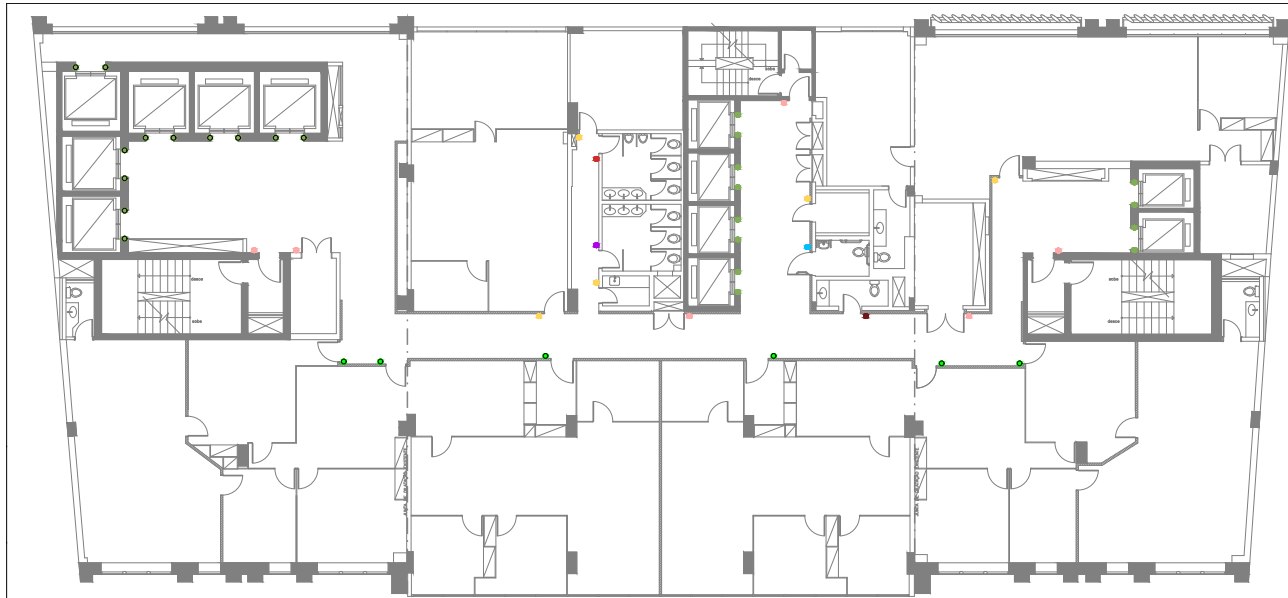

1) PLANTA BAIXA PLACAS TÁTEIS - 19° PAV.
ESCALA 1/75

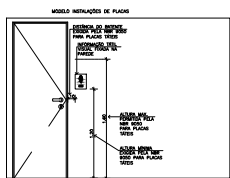

2) ELEVACÃO COM SINALIZAÇÃO TÁTIL.
ESCALA 1/25

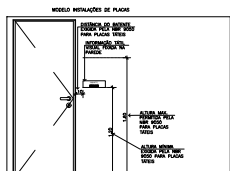

MODELO DE INSTALAÇÃO DE PLACA EM PAREDE ADJACENTE
OBS.: SÓ INSTALAR PLACAS NA PAREDE ADJACENTE QUANDO O ESPAÇO DA PAREDE AO LADO DA MAÇANETA NÃO FOR SUFICIENTE.

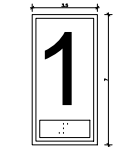
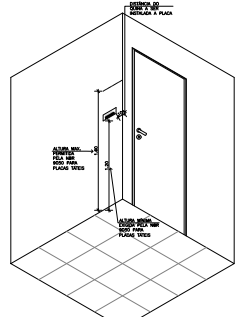

5) PLACA TÁTIL ELEVADORES
ESCALA 1/1 (MEDIDAS EM CM)



6) PLACA TÁTIL BANH. MASC.
ESCALA 1/2 (MEDIDAS EM CM)



7) PLACA TÁTIL BANH. FEM.
ESCALA 1/2 (MEDIDAS EM CM)



8) CORTE PLACA TÁTIL BANH.
ESCALA 1/2



9) PLACA TÁTIL BANH. ACCESS.
ESCALA 1/2 (MEDIDAS EM CM)



10) PLACA TÁTIL BANHEIRO
ESCALA 1/2 (MEDIDAS EM CM)



11) CORTE PLACA TÁTIL BANH. ACCESS.
ESCALA 1/2

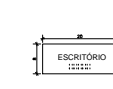

12) PLACA TÁTIL MODELO 01
ESCALA 1/2 (MEDIDAS EM CM)

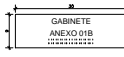

GABINETE ANEXO 01B

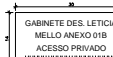

GABINETE DES. LETICIA MELLO ANEXO 01B ACESSO PRIVADO

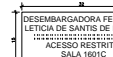

DESEMBARGADORA FEDERAL LETICIA DE SANTOS DE MELLO ACESSO RESTRITO

CONVENÇÕES

- PLACA TÁTIL MANU/ALTO PARA SINALIZAÇÃO DO NÚMERO DO PAVIMENTO, DO NÍVEL DE LAJÃO OU QUADRA, ANDAR, LOCALIZAÇÃO DO BARRIL DO ELEVADOR, DA LATA DO FUMO, CONVERSACIONAL EM ANDAR, DO BARRIL, SANITÁRIO E SINAIS PARA O PISO TÁTIL. PODE TER MARCA DE REFERÊNCIA MANU/ALTO DO BARRIL, TENDENDO PARA COM COLA PU E FITA DURA FAZE DE ESPANHA ACRÍLICA, TRANSPARENTE DE 1,2 MM DE ESPESURA MARCA DE REFERÊNCIA VIB 20 DO BARRIL.
- PLACA EM ACRÍLICO ESP. MINERÁIS TRAZ NÍVEL, QUADRA OU ALTURA 1,80CM EM QUANTO MASCULINO COM DE FUMO CADA COM LETRAS E SÍMBOLOS EM ALTO RELIEVO EM PVC MÊ CORES BRANCO, COM MARCAÇÃO EM BARRIL COM ESPERA DE AÇO INOX DE 1MM, MARCA DE REFERÊNCIA TOTAL, ACESSIBILIDADE, PARA COM COLA PU E FITA DURA FAZE DE ESPANHA ACRÍLICA, TRANSPARENTE DE 1,2 MM DE ESPESURA MARCA DE REFERÊNCIA VIB 20 DO BARRIL.
- PLACA EM ACRÍLICO ESP. MINERÁIS TRAZ NÍVEL, QUADRA OU ALTURA 1,80CM EM QUANTO FEMININO COM DE FUMO CADA COM LETRAS E SÍMBOLOS EM ALTO RELIEVO EM PVC MÊ CORES BRANCO, COM MARCAÇÃO EM BARRIL COM ESPERA DE AÇO INOX DE 1MM, MARCA DE REFERÊNCIA TOTAL, ACESSIBILIDADE, PARA COM COLA PU E FITA DURA FAZE DE ESPANHA ACRÍLICA, TRANSPARENTE DE 1,2 MM DE ESPESURA MARCA DE REFERÊNCIA VIB 20 DO BARRIL.
- PLACA EM ACRÍLICO ESP. MINERÁIS TRAZ NÍVEL, QUADRA OU ALTURA 2,00CM EM QUANTO FEMININO E MASCULINO COM DE FUMO CADA COM LETRAS E SÍMBOLOS EM ALTO RELIEVO MÊ CORES BRANCO, COM MARCAÇÃO EM BARRIL COM ESPERA DE AÇO INOX DE 1MM, MARCA DE REFERÊNCIA TOTAL, ACESSIBILIDADE, PARA COM COLA PU E FITA DURA FAZE DE ESPANHA ACRÍLICA, TRANSPARENTE DE 1,2 MM DE ESPESURA MARCA DE REFERÊNCIA VIB 20 DO BARRIL.
- (MODELO 01) PLACA EM ACRÍLICO ESP. MINERÁIS TRAZ NÍVEL, QUADRA OU ALTURA 2,00 CM EM MARCAÇÃO DO AMBIENTE A ESPERA COM DE FUMO CADA COM LETRAS E SÍMBOLOS EM ALTO RELIEVO MÊ CORES BRANCO, COM MARCAÇÃO EM BARRIL COM ESPERA DE AÇO INOX DE 1MM, MARCA DE REFERÊNCIA TOTAL, ACESSIBILIDADE, PARA COM COLA PU E FITA DURA FAZE DE ESPANHA ACRÍLICA, TRANSPARENTE DE 1,2 MM DE ESPESURA MARCA DE REFERÊNCIA VIB 20 DO BARRIL.
- (MODELO 02) PLACA EM ACRÍLICO ESP. MINERÁIS TRAZ NÍVEL, QUADRA OU ALTURA 2,00 CM EM MARCAÇÃO DO AMBIENTE A ESPERA COM DE FUMO CADA COM LETRAS E SÍMBOLOS EM ALTO RELIEVO EM PVC MÊ CORES BRANCO, COM MARCAÇÃO EM BARRIL COM ESPERA DE AÇO INOX DE 1MM, MARCA DE REFERÊNCIA TOTAL, ACESSIBILIDADE, PARA COM COLA PU E FITA DURA FAZE DE ESPANHA ACRÍLICA, TRANSPARENTE DE 1,2 MM DE ESPESURA MARCA DE REFERÊNCIA VIB 20 DO BARRIL.
- (MODELO 03) PLACA EM ACRÍLICO ESP. MINERÁIS TRAZ NÍVEL, QUADRA OU ALTURA 2,00CM EM MARCAÇÃO DO AMBIENTE A ESPERA COM DE FUMO CADA COM LETRAS E SÍMBOLOS EM ALTO RELIEVO EM PVC MÊ CORES BRANCO, COM MARCAÇÃO EM BARRIL COM ESPERA DE AÇO INOX DE 1MM, MARCA DE REFERÊNCIA TOTAL, ACESSIBILIDADE, PARA COM COLA PU E FITA DURA FAZE DE ESPANHA ACRÍLICA, TRANSPARENTE DE 1,2 MM DE ESPESURA MARCA DE REFERÊNCIA VIB 20 DO BARRIL.
- (MODELO 04) PLACA EM ACRÍLICO ESP. MINERÁIS TRAZ NÍVEL, QUADRA OU ALTURA 2,00CM EM MARCAÇÃO DO AMBIENTE A ESPERA COM DE FUMO CADA COM LETRAS E SÍMBOLOS EM ALTO RELIEVO EM PVC MÊ CORES BRANCO, COM MARCAÇÃO EM BARRIL COM ESPERA DE AÇO INOX DE 1MM, MARCA DE REFERÊNCIA TOTAL, ACESSIBILIDADE, PARA COM COLA PU E FITA DURA FAZE DE ESPANHA ACRÍLICA, TRANSPARENTE DE 1,2 MM DE ESPESURA MARCA DE REFERÊNCIA VIB 20 DO BARRIL.

NOTAS:
- O PROJETO DE ACESSIBILIDADE PARA O PRÉDIO DO TRF TEM COMO OBJETIVO OFERTAR A CIRCULAÇÃO DE PESSOAS DE FORMA SEGURA E AUTÔNOMA, CONSIDERANDO AS DIVERSAS ETAPAS DE MOBILIDADE HUMANA.
FORMA UTILIZADA COMO PARÂMETRO:
- DECRETO Nº 5.296, DE 12 DE DEZEMBRO DE 2002 - REGULAMENTO DO ACESSO DE PESSOAS COM DEFICIÊNCIA FÍSICA, VISUAL, AUDITIVA E MENTAL A BENS, SERVIÇOS, PROGRAMAS, APLICATIVOS E EQUIPAMENTOS ELETRÔNICOS;
- ABNT NBR 15378/2014 - ACESSIBILIDADE - EQUIPAMENTOS, MÓDULOS, COMPONENTES E COMPONENTES INTEGRADOS;
- ABNT NBR 15378/2014 - ACESSIBILIDADE - SINALIZAÇÃO TÁTIL NO PISO - DIRETRIZES DE PROJETO E INSTALAÇÃO.
OBRIGADO ADOPTAR O PROJETO, FORMAS INTERIORES AS REDES ACESSÍVEIS, REFORÇOS VISUAIS E TÁTEIS, PISO PROTEGIDO, DE ACORDO COM O NÍVEL DE ILUMINAÇÃO COM PISO PROTEGIDO, DIRETRIZES DE ACESSO COM AS NECESSIDADES DO PAVIMENTO DE ARQUITETURA.
- LUMINÁRIAS DEBEM SER ESCALONADAS OU INSTALADAS JUNTAS AOS LIMITES LATERAIS DAS SUPERFÍCIES DE PISO, DESTINADO A VISUALIZÁ-LAS.
- OBRIGADO ADOPTAR O PROJETO, FORMAS INTERIORES AS REDES ACESSÍVEIS, REFORÇOS VISUAIS E TÁTEIS, PISO PROTEGIDO, DE ACORDO COM O NÍVEL DE ILUMINAÇÃO COM PISO PROTEGIDO, DIRETRIZES DE ACESSO COM AS NECESSIDADES DO PAVIMENTO DE ARQUITETURA.
- OBRIGADO ADOPTAR O PROJETO, FORMAS INTERIORES AS REDES ACESSÍVEIS, REFORÇOS VISUAIS E TÁTEIS, PISO PROTEGIDO, DE ACORDO COM O NÍVEL DE ILUMINAÇÃO COM PISO PROTEGIDO, DIRETRIZES DE ACESSO COM AS NECESSIDADES DO PAVIMENTO DE ARQUITETURA.
- OBRIGADO ADOPTAR O PROJETO, FORMAS INTERIORES AS REDES ACESSÍVEIS, REFORÇOS VISUAIS E TÁTEIS, PISO PROTEGIDO, DE ACORDO COM O NÍVEL DE ILUMINAÇÃO COM PISO PROTEGIDO, DIRETRIZES DE ACESSO COM AS NECESSIDADES DO PAVIMENTO DE ARQUITETURA.

HISTÓRICO DAS CINCO ÚLTIMAS REVISÕES

| REV. | STATUS | DATA | RESPONSÁVEL | DESCRIÇÃO | ESPECIFICAÇÃO |
|------|---------|----------|-------------|---|-------------------------|
| 01 | PROJETO | JAN/2024 | ELIOS | DESENVOLVIMENTO INICIAL DAS PLACAS TÁTEIS | SE/DGBR/NUSOR |
| 02 | REVISÃO | | | | ROO |
| 03 | REVISÃO | | | | JAN/2024 |
| 04 | REVISÃO | | | | INDICAÇÃO |
| 05 | REVISÃO | | | | DESENVOLVIMENTO 1000/72 |
| 06 | REVISÃO | | | | ELIOS |
| 07 | REVISÃO | | | | ELIOS |
| 08 | REVISÃO | | | | ACE TRF |

PLANTA BAIXA PLACAS TÁTEIS - 19° PAV.
RUA DO ACRE, 80 CENTRO, RIO DE JANEIRO-RJ.



Autenticado com senha por CÁSSIA EMILIA ALVES DA SILVA - Supervisor(a) / SIE - 04/03/2024 às 15:28:21.
Documento Nº: 4034995-9545 - consulta à autenticidade em <https://siga.frf.jus.br/sigaex/public/app/autenticar?n=4034995-9545>



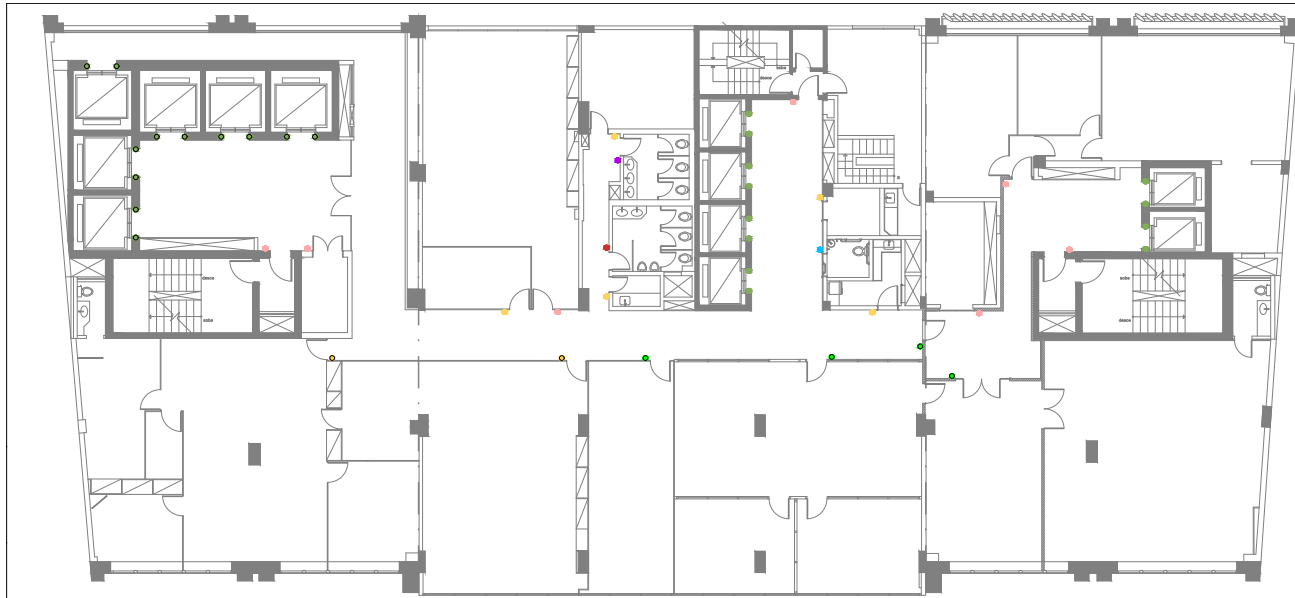

CONVENÇÕES

- PLACA TÁTIL MANEJO PARA SINALIZAÇÃO DO NOME DO PAVIMENTO, DO NÍVEL DE LAJE OU QUADRA, LANTERNA LOCALIZADA NA BORDA DO ELEVADOR A LADO DO PISO, CONVERSANDO EM ANCHO, COM BARRAS HORIZONTAIS E VERTICAIS COM PUNTO TÁTIL MARCA DE REFERÊNCIA HORIZONTAL DO DESEMBARTE. TELA COM COLA PU E FOLHA ÚNICA FACE DE ESPUMA ACRÍLICA, TRANSPARENTE DE 1,2 MM DE ESPESURA MARCA DE REFERÊNCIA VIB IN DO NÍVEL.
- PLACA EM ACRÍLICO ESP. MINHA ÁREA TRÁM. NÍVEL (QUADRA) A ALTURA 1,5000 em QUANTRO MASCULINO COM DE FUND. COM LITRAS E SÍMBOLO EM AÇO RELIEF IN PUC MÊ CORES BRANCO, COM MARCAÇÃO EM BRANCO COM ESPUMA DE AÇO NICH DE 1MM, MARCA DE REFERÊNCIA TOTAL, ACESSIBILIDADE, FONDA COM COLA PU E FOLHA ÚNICA FACE DE ESPUMA ACRÍLICA, TRANSPARENTE DE 1,2 MM DE ESPESURA MARCA DE REFERÊNCIA VIB IN DO NÍVEL.
- PLACA EM ACRÍLICO ESP. MINHA ÁREA TRÁM. NÍVEL (QUADRA) A ALTURA 1,5000 em QUANTRO FEMININO COM DE FUND. COM LITRAS E SÍMBOLO EM AÇO RELIEF IN PUC MÊ CORES BRANCO, COM MARCAÇÃO EM BRANCO COM ESPUMA DE AÇO NICH DE 1MM, MARCA DE REFERÊNCIA TOTAL, ACESSIBILIDADE, FONDA COM COLA PU E FOLHA ÚNICA FACE DE ESPUMA ACRÍLICA, TRANSPARENTE DE 1,2 MM DE ESPESURA MARCA DE REFERÊNCIA VIB IN DO NÍVEL.
- PLACA EM ACRÍLICO ESP. MINHA ÁREA TRÁM. NÍVEL (QUADRA) A ALTURA 1,5000 em QUANTRO FEMININO E MASCULINO COM DE FUND. COM LITRAS E SÍMBOLO EM AÇO RELIEF IN PUC MÊ CORES BRANCO, COM MARCAÇÃO EM BRANCO COM ESPUMA DE AÇO NICH DE 1MM, MARCA DE REFERÊNCIA TOTAL, ACESSIBILIDADE, FONDA COM COLA PU E FOLHA ÚNICA FACE DE ESPUMA ACRÍLICA, TRANSPARENTE DE 1,2 MM DE ESPESURA MARCA DE REFERÊNCIA VIB IN DO NÍVEL.
- (MODELO 01) PLACA EM ACRÍLICO ESP. MINHA ÁREA TRÁM. NÍVEL (QUADRA) A ALTURA 2000 em (INDICAÇÃO DO AMBIENTE A DEPARTO COM DE FUND. COM LITRAS E SÍMBOLO EM AÇO RELIEF IN PUC MÊ CORES BRANCO, COM MARCAÇÃO EM BRANCO COM ESPUMA DE AÇO NICH DE 1MM, MARCA DE REFERÊNCIA TOTAL, ACESSIBILIDADE, FONDA COM COLA PU E FOLHA ÚNICA FACE DE ESPUMA ACRÍLICA, TRANSPARENTE DE 1,2 MM DE ESPESURA MARCA DE REFERÊNCIA VIB IN DO NÍVEL.
- (MODELO 02) GABINETE PLACA EM ACRÍLICO ESP. MINHA ÁREA TRÁM. NÍVEL (QUADRA) A ALTURA 2000 em (INDICAÇÃO DO AMBIENTE A DEPARTO COM DE FUND. COM LITRAS E SÍMBOLO EM AÇO RELIEF IN PUC MÊ CORES BRANCO, COM MARCAÇÃO EM BRANCO COM ESPUMA DE AÇO NICH DE 1MM, MARCA DE REFERÊNCIA TOTAL, ACESSIBILIDADE, FONDA COM COLA PU E FOLHA ÚNICA FACE DE ESPUMA ACRÍLICA, TRANSPARENTE DE 1,2 MM DE ESPESURA MARCA DE REFERÊNCIA VIB IN DO NÍVEL.
- (MODELO 03) GABINETE DES. LETICIA PLACA EM ACRÍLICO ESP. MINHA ÁREA TRÁM. NÍVEL (QUADRA) A ALTURA 2000 em (INDICAÇÃO DO AMBIENTE A DEPARTO COM DE FUND. COM LITRAS E SÍMBOLO EM AÇO RELIEF IN PUC MÊ CORES BRANCO, COM MARCAÇÃO EM BRANCO COM ESPUMA DE AÇO NICH DE 1MM, MARCA DE REFERÊNCIA TOTAL, ACESSIBILIDADE, FONDA COM COLA PU E FOLHA ÚNICA FACE DE ESPUMA ACRÍLICA, TRANSPARENTE DE 1,2 MM DE ESPESURA MARCA DE REFERÊNCIA VIB IN DO NÍVEL.
- (MODELO 04) DESEMBARGADORA FEDERAL LETICIA DE SANTOS DE MELLO PLACA EM ACRÍLICO ESP. MINHA ÁREA TRÁM. NÍVEL (QUADRA) A ALTURA 2000 em (INDICAÇÃO DO AMBIENTE A DEPARTO COM DE FUND. COM LITRAS E SÍMBOLO EM AÇO RELIEF IN PUC MÊ CORES BRANCO, COM MARCAÇÃO EM BRANCO COM ESPUMA DE AÇO NICH DE 1MM, MARCA DE REFERÊNCIA TOTAL, ACESSIBILIDADE, FONDA COM COLA PU E FOLHA ÚNICA FACE DE ESPUMA ACRÍLICA, TRANSPARENTE DE 1,2 MM DE ESPESURA MARCA DE REFERÊNCIA VIB IN DO NÍVEL.

NOTAS:

- O PROJETO DE ACESSIBILIDADE PARA O PRÉDIO DO TRF TEM COMO OBJETIVO OFERECER A CIRCULAÇÃO DE PESSOAS DE FORMA SEGURA E AUTÔNOMA, CONSIDERANDO AS DIVERSAS CONDIÇÕES DE MOBILIDADE HUMANA.
- FORMA UTILIZADA COMO PARÂMETRO.
- ACRÍLICO TRANSPARENTE 1,2MM DE ESPESURA COM COLA PU E FOLHA ÚNICA FACE DE ESPUMA ACRÍLICA.
- AMBIENTES DESTINADOS ÀS ATIVIDADES DE SERVIÇOS ADMINISTRATIVOS, DESENVOLVIMENTO DE PROJETOS E INSTALAÇÃO.
- DEPARTO COMPROSSO DO PROJETO, FORMA INTERVENIR AS ÁREAS ACESSÍVEIS, REFORÇANDO VISUAL E SÍMBOLO, PICO PROPOSTO, NA REALIZAÇÃO DE SUA RECONSTRUÇÃO COM PISO PROPOSTO, DENTRO DE ACESSO COM AS NECESSIDADES DO PRÁTICO DE ARQUITETURA.
- UMA COPIA DEBEM SER ENTREGUE AO INTERLADO JUNTOS AOS LIMITES LÍQUIDOS DAS SUPERFÍCIES DE PISO, DESTINADO A VISUALIZÁ-LAS.
- DEPARTAMENTO DE SERVIÇOS ADMINISTRATIVOS:
 - COPIAS PARA O LOCAL DE INSTALAÇÃO:
 - COPIAS PARA O LOCAL DE INSTALAÇÃO:
 - COPIAS PARA O LOCAL DE INSTALAÇÃO:
 - COPIAS PARA O LOCAL DE INSTALAÇÃO:
 - COPIAS PARA O LOCAL DE INSTALAÇÃO:
- DEPARTAMENTO DE SERVIÇOS ADMINISTRATIVOS:
 - COPIAS PARA O LOCAL DE INSTALAÇÃO:
 - COPIAS PARA O LOCAL DE INSTALAÇÃO:
 - COPIAS PARA O LOCAL DE INSTALAÇÃO:
 - COPIAS PARA O LOCAL DE INSTALAÇÃO:
 - COPIAS PARA O LOCAL DE INSTALAÇÃO:

HISTÓRICO DAS CINCO ÚLTIMAS REVISÕES

| REV | STATUS | DATA | RESPONSÁVEL | DESCRIÇÃO |
|-----|---------|------------|-------------|--|
| 01 | PROJETO | 10/03/2024 | ELIOS | DEPARTAMENTO DE SERVIÇOS ADMINISTRATIVOS |
| 02 | PROJETO | 10/03/2024 | ELIOS | DEPARTAMENTO DE SERVIÇOS ADMINISTRATIVOS |
| 03 | PROJETO | 10/03/2024 | ELIOS | DEPARTAMENTO DE SERVIÇOS ADMINISTRATIVOS |
| 04 | PROJETO | 10/03/2024 | ELIOS | DEPARTAMENTO DE SERVIÇOS ADMINISTRATIVOS |
| 05 | PROJETO | 10/03/2024 | ELIOS | DEPARTAMENTO DE SERVIÇOS ADMINISTRATIVOS |

SE/DGBR/NUSOR
ROO
JUN/2024
INDICAÇÃO
DEPARTAMENTO DE SERVIÇOS ADMINISTRATIVOS
1000/72
ELIOS

PROJETO ARQUITETÔNICO ADEQUAÇÕES DE ACESSIBILIDADE

PLANTA BAIXA PLACAS TÁTEIS - 20° PAV.
RUA DO ACRE, 80 CENTRO, RIO DE JANEIRO-RJ.

ACE TRF

1 PLANTA BAIXA PLACAS TÁTEIS - 20° PAV. ESCALA 1/75

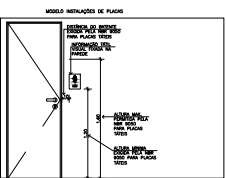

2 ELEVADO COM SINALIZAÇÃO TÁTIL ESCALA 1/25

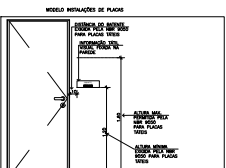

MODELO DE INSTALAÇÃO DE PLACA EM PAREDE ADJACENTE. OBS.: SÓ INSTALAR PLACAS NA PAREDE ADJACENTE QUANDO O ESPAÇO DA PAREDE AO LADO DA MAÇANETA NÃO FOR SUFICIENTE.

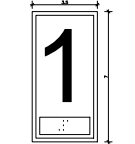
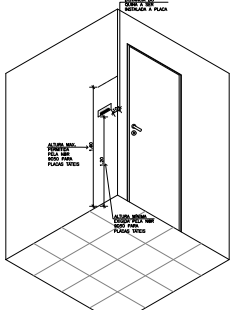

5 PLACA TÁTIL ELEVADORES ESCALA 1/1 (MEDIDAS EM CM)



6 PLACA TÁTIL BANH. MASC. ESCALA 1/2 (MEDIDAS EM CM)



7 PLACA TÁTIL BANH. FEM. ESCALA 1/2 (MEDIDAS EM CM)



8 COORTE PLACA TÁTIL BANH. ESCALA 1/2



9 PLACA TÁTIL BANH. ACCESS. ESCALA 1/2 (MEDIDAS EM CM)



10 PLACA TÁTIL BANHEIRO ESCALA 1/2 (MEDIDAS EM CM)



11 COORTE PLACA TÁTIL BANH. ACCESS. ESCALA 1/2



12 PLACA TÁTIL MODELO 01 ESCALA 1/2 (MEDIDAS EM CM)



GABINETE ANEXO 01B

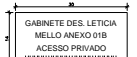

GABINETE DES. LETICIA MELLO ANEXO 01B ACESSO PRIVADO



DESEMBARGADORA FEDERAL LETICIA DE SANTOS DE MELLO ACESSO RESTRITO



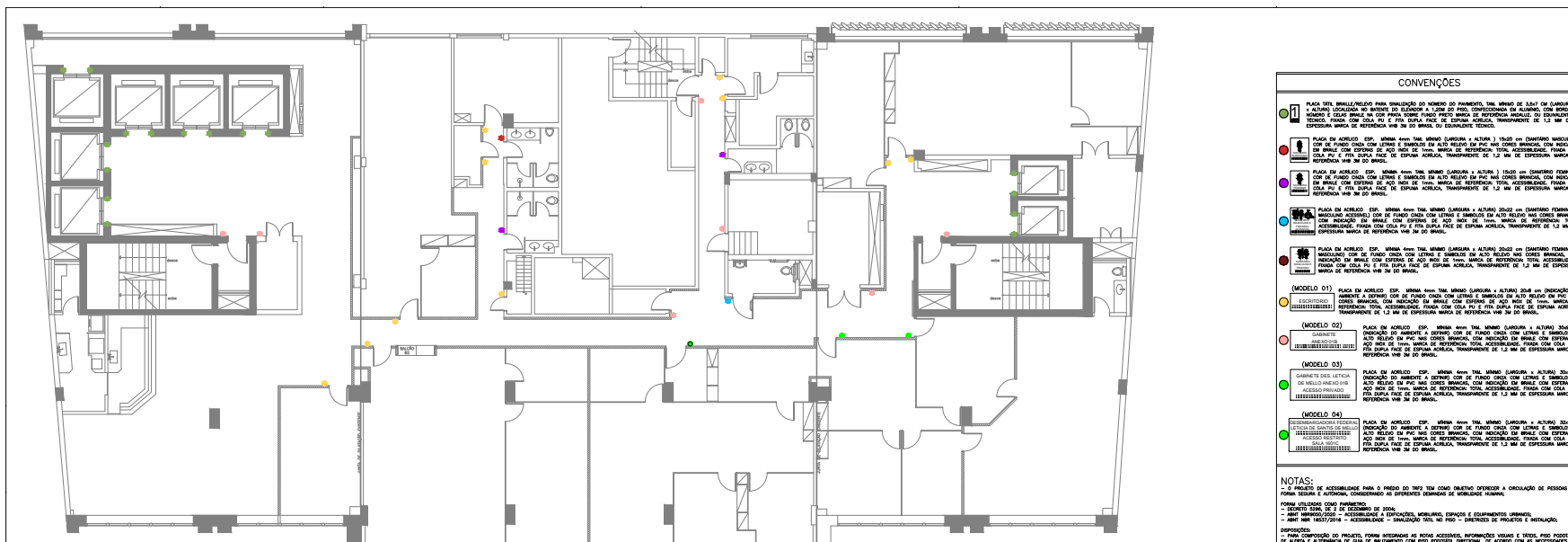

1 PLANTA BAIXA PLACAS TÁTEIS - 22ª PAV. ESCALA 1/25

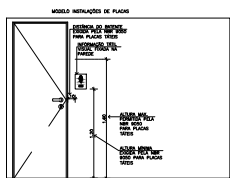

2 ELEVACAO COM SINALIZACAO TATEL ESCALA 1/25

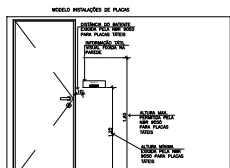

MODELO DE INSTALACAO DE PLACA EM PAREDE ADJACENTE
OBS.: SO INSTALAR PLACAS NA PAREDE ADJACENTE QUANDO O ESPACIO DA PAREDE AO LADO DA MAÇANETA NAO FOR SUFICIENTE.

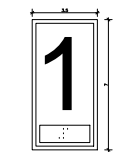
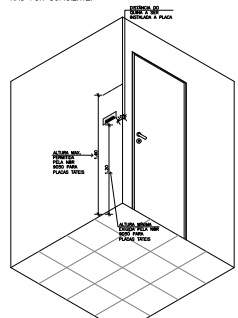

5 PLACA TATEL ELEVADORES ESCALA 1/1 (MEDIDAS EM CM)



6 PLACA TATEL BANH. MASC. ESCALA 1/2 (MEDIDAS EM CM)



7 PLACA TATEL BANH. FEM. ESCALA 1/2 (MEDIDAS EM CM)



8 CORTE PLACA TATEL BANH. ESCALA 1/2



9 PLACA TATEL BANH. ACCESS. ESCALA 1/2 (MEDIDAS EM CM)



10 PLACA TATEL BANHEIRO ESCALA 1/2 (MEDIDAS EM CM)



11 CORTE PLACA TATEL BANH. ACCESS. ESCALA 1/2

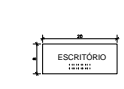

12 PLACA TATEL MODELO 01 ESCALA 1/2 (MEDIDAS EM CM)

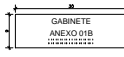

GABINETE ANEXO 01B ESCALA 1/2 (MEDIDAS EM CM)

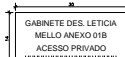

GABINETE DES. LETICIA MELLO ANEXO 01B ACESSO PRIVADO ESCALA 1/2 (MEDIDAS EM CM)



DESEMBARGADORA FEDERAL LETICIA DE SANTOS DE MELLO ACESSO RESTRITO ESCALA 1/2 (MEDIDAS EM CM)

CONVENÇÕES

- PLACA TATEL MANEIO PARA SINALIZACAO DO NOME DO PAVIMENTO, TELA BRANCA DE 14,0 CM QUADRO, A PARTIR DO CANTO DA BARRA DE ACESSO ATÉ O CANTO DO PISO, CONVERSANDO EM ALINHADO COM BARRA MANEIO E BARRA MANEIO DO PISO. TITULO: PRATO PACTO MARCA DE REFERENCIA MANEIO DO BARRAMENTO TATEL, PAVO COM COLA PU E FITA DURA FAZE DE ESPUMA ACRILICA, TRANSPARENTE DE 1,2 MM DE ESPESURA MARCA DE REFERENCIA VIB 20 DO BIVEL.
- PLACA EM ACRESC. ESP. MANEIO PARA MANEIO QUADRO A ALTURA 1,10 CM QUADRO MASCULINO COM INDICACAO DE MANEIO COM LETRAS E SIMBOLOS EM AÇO BRANCO EM PUC INE CORTE BRANCO, COM INDICACAO EM BRANCO COM ESPUMA DE AÇO BRANCO DE 1,2 MM DE ESPESURA MARCA DE REFERENCIA MANEIO COM COLA PU E FITA DURA FAZE DE ESPUMA ACRILICA, TRANSPARENTE DE 1,2 MM DE ESPESURA MARCA DE REFERENCIA VIB 20 DO BIVEL.
- PLACA EM ACRESC. ESP. MANEIO PARA MANEIO QUADRO A ALTURA 1,10 CM QUADRO FEMININO COM INDICACAO DE MANEIO COM LETRAS E SIMBOLOS EM AÇO BRANCO EM PUC INE CORTE BRANCO, COM INDICACAO EM BRANCO COM ESPUMA DE AÇO BRANCO DE 1,2 MM DE ESPESURA MARCA DE REFERENCIA MANEIO COM COLA PU E FITA DURA FAZE DE ESPUMA ACRILICA, TRANSPARENTE DE 1,2 MM DE ESPESURA MARCA DE REFERENCIA VIB 20 DO BIVEL.
- PLACA EM ACRESC. ESP. MANEIO PARA MANEIO QUADRO A ALTURA 1,10 CM QUADRO FEMININO E MANEIO COM LETRAS E SIMBOLOS EM AÇO BRANCO EM PUC INE CORTE BRANCO, COM INDICACAO EM BRANCO COM ESPUMA DE AÇO BRANCO DE 1,2 MM DE ESPESURA MARCA DE REFERENCIA MANEIO COM COLA PU E FITA DURA FAZE DE ESPUMA ACRILICA, TRANSPARENTE DE 1,2 MM DE ESPESURA MARCA DE REFERENCIA VIB 20 DO BIVEL.
- (MODELO 01) PLACA EM ACRESC. ESP. MANEIO PARA MANEIO QUADRO A ALTURA 1,10 CM QUADRO MASCULINO COM INDICACAO DE MANEIO COM LETRAS E SIMBOLOS EM AÇO BRANCO EM PUC INE CORTE BRANCO, COM INDICACAO EM BRANCO COM ESPUMA DE AÇO BRANCO DE 1,2 MM DE ESPESURA MARCA DE REFERENCIA MANEIO COM COLA PU E FITA DURA FAZE DE ESPUMA ACRILICA, TRANSPARENTE DE 1,2 MM DE ESPESURA MARCA DE REFERENCIA VIB 20 DO BIVEL.
- (MODELO 02) PLACA EM ACRESC. ESP. MANEIO PARA MANEIO QUADRO A ALTURA 1,10 CM QUADRO MASCULINO COM INDICACAO DE MANEIO COM LETRAS E SIMBOLOS EM AÇO BRANCO EM PUC INE CORTE BRANCO, COM INDICACAO EM BRANCO COM ESPUMA DE AÇO BRANCO DE 1,2 MM DE ESPESURA MARCA DE REFERENCIA MANEIO COM COLA PU E FITA DURA FAZE DE ESPUMA ACRILICA, TRANSPARENTE DE 1,2 MM DE ESPESURA MARCA DE REFERENCIA VIB 20 DO BIVEL.
- (MODELO 03) PLACA EM ACRESC. ESP. MANEIO PARA MANEIO QUADRO A ALTURA 1,10 CM QUADRO FEMININO COM INDICACAO DE MANEIO COM LETRAS E SIMBOLOS EM AÇO BRANCO EM PUC INE CORTE BRANCO, COM INDICACAO EM BRANCO COM ESPUMA DE AÇO BRANCO DE 1,2 MM DE ESPESURA MARCA DE REFERENCIA MANEIO COM COLA PU E FITA DURA FAZE DE ESPUMA ACRILICA, TRANSPARENTE DE 1,2 MM DE ESPESURA MARCA DE REFERENCIA VIB 20 DO BIVEL.
- (MODELO 04) PLACA EM ACRESC. ESP. MANEIO PARA MANEIO QUADRO A ALTURA 1,10 CM QUADRO FEMININO COM INDICACAO DE MANEIO COM LETRAS E SIMBOLOS EM AÇO BRANCO EM PUC INE CORTE BRANCO, COM INDICACAO EM BRANCO COM ESPUMA DE AÇO BRANCO DE 1,2 MM DE ESPESURA MARCA DE REFERENCIA MANEIO COM COLA PU E FITA DURA FAZE DE ESPUMA ACRILICA, TRANSPARENTE DE 1,2 MM DE ESPESURA MARCA DE REFERENCIA VIB 20 DO BIVEL.

NOTAS:

- O PROJETO DE ACESSIBILIDADE PARA O PRÉDIO DO TRF TEM COMO OBJETIVO OFERTAR A CIRCULACAO DE PESSOAS DE FORMA SEGURA E AUTONOMA, CONSIDERANDO AS DIVERSAS FORMAS DE MOBILIDADE HUMANA.
FORMA UTILIZADA COMO PARÂMETRO:
- DECRETO Nº 5041/2004 - REGULAMENTO DO ACESSO DE PESSOAS COM DEFICIÊNCIA FÍSICA A EDIFÍCIOS, INSTALAÇÕES, TRANSPORTES, VEÍCULOS, EQUIPAMENTOS E SERVIÇOS PÚBLICOS;
- AMT Nº 183/2014 - ACESSIBILIDADE - EQUIPAMENTOS, VEÍCULOS, EQUIPAMENTOS E SERVIÇOS PÚBLICOS;
- AMT Nº 183/2014 - ACESSIBILIDADE - SINALIZAÇÃO TÁTIL NO PISO - DIRETRIZES DE PROJETO E INSTALAÇÃO.
OBRIGACAO DO PROJETISTA, FORMAR INTERFERENCIAS AS NOTAS ACESSIBILIDADE VISUAIS E TÁTEIS, PODEM PODEREM, SE NECESSARIO, DE SEREM DESENVOLVIDAS, DE ACORDO COM AS NECESSIDADES DO PROJETO DE ARQUITETURA.
- O PROJETO DE ACESSIBILIDADE DEVE SER ELABORADO ANTES DAS OBRAS DE CONSTRUCAO DE PISO, DESTINADO A VISUALIZACAO DE PESSOAS COM DEFICIENCIA VISUAL.
- O PROJETO DE ACESSIBILIDADE DEVE SER ELABORADO ANTES DAS OBRAS DE CONSTRUCAO DE PISO, DESTINADO A VISUALIZACAO DE PESSOAS COM DEFICIENCIA VISUAL.
- O PROJETO DE ACESSIBILIDADE DEVE SER ELABORADO ANTES DAS OBRAS DE CONSTRUCAO DE PISO, DESTINADO A VISUALIZACAO DE PESSOAS COM DEFICIENCIA VISUAL.
- O PROJETO DE ACESSIBILIDADE DEVE SER ELABORADO ANTES DAS OBRAS DE CONSTRUCAO DE PISO, DESTINADO A VISUALIZACAO DE PESSOAS COM DEFICIENCIA VISUAL.

HISTÓRICO DAS CINCO ÚLTIMAS REVISÕES

| REV. | STATUS | DATA | RESPONSÁVEL | DESCRIÇÃO | ESPECIFICAÇÃO |
|------|---------|----------|-------------|---------------------------------|---------------|
| 01 | PROJETO | JAN 2024 | ELIS | DESENVOLVIMENTO DA PLANTA BAIXA | SE/DGBR/NUSOR |
| 02 | PROJETO | JAN 2024 | ELIS | DESENVOLVIMENTO DA PLANTA BAIXA | ROO |
| 03 | PROJETO | JAN 2024 | ELIS | DESENVOLVIMENTO DA PLANTA BAIXA | JAN/2024 |
| 04 | PROJETO | JAN 2024 | ELIS | DESENVOLVIMENTO DA PLANTA BAIXA | INDICACAO |
| 05 | PROJETO | JAN 2024 | ELIS | DESENVOLVIMENTO DA PLANTA BAIXA | 1000/72 |

PROJETO ARQUITETÔNICO ADEQUAÇÕES DE ACESSIBILIDADE

PLANTA BAIXA PLACAS TÁTEIS - 22ª PAV

RUA DO ACRE, 80 CENTRO, RIO DE JANEIRO-RJ.

ACE TRF



Autenticado com senha por CÁSSIA EMILIA ALVES DA SILVA - Supervisor(a) / SIE - 04/03/2024 às 15:28:21.
Documento N°: 4034995-9545 - consulta à autenticidade em <https://siga.frf.jus.br/sigaex/public/app/autenticar?n=4034995-9545>



1 PLANTA BAIXA PISO PODOTÁTIL - 1º Pav.
ESCALA: 1/75

2 PLACA TÁTIL BANH. MASC.
ESCALA 1/75 (MEDIDA EM CM)

3 PLACA TÁTIL BANH. FEM.
ESCALA 1/75 (MEDIDA EM CM)

4 CORTE PLACA TÁTIL BANH.
ESCALA 1/75

5 PLACA TÁTIL BANH. ACCESS.
ESCALA 1/75 (MEDIDA EM CM)

6 PLACA TÁTIL BANHEIRO ACCESS.
ESCALA 1/75 (MEDIDA EM CM)

7 PLACA TÁTIL BANHEIRO.
ESCALA 1/75 (MEDIDA EM CM)

8 CORTE PLACA TÁTIL BANH. ACCESS.
ESCALA 1/75

9 PLACA TÁTIL BANHEIRO ACCESS.
ESCALA 1/75 (MEDIDA EM CM)

10 PLACA TÁTIL BANHEIRO.
ESCALA 1/75 (MEDIDA EM CM)

11 CORTE PLACA TÁTIL BANH. ACCESS.
ESCALA 1/75

12 PLACA TÁTIL MODELO 01

13 PLACA TÁTIL MODELO 02

14 PLACA TÁTIL MODELO 03

15 PLACA TÁTIL MODELO 04

16 CORTE PLACAS TÁTEIS
MODELOS 01, 02, 03 E 04

17 ELEVADO COM SINALIZAÇÃO TÁTIL
ESCALA 1/25

18 ELEVADO COM SINALIZAÇÃO TÁTIL
ESCALA 1/25

19 ISOMÉTRICA SINALIZAÇÃO TÁTIL
ESCALA 1/25

MODELO INSTALAÇÃO DE PLACA EM PAREDE ADJACENTE
OBS.: SÓ INSTALAR PLACAS NA PAREDE ADJACENTE QUANDO O ESPAÇO DA PAREDE AO LADO DA MAQUETA NÃO FOR SUFICIENTE.

MODELO INSTALAÇÃO DE PLACA

MODELO INSTALAÇÃO DE PLACA

| CONVENÇÕES | |
|------------|--|
| | PLACA TÁTIL REALIZADA PARA SINALIZAÇÃO DO NOME DO PAVIMENTO, DO NÍVEL DE LAJE DE QUADRA, LAZARILHO LOCALIZADA NA BARRA DO ELEVADOR, LAJE DO PISO, CORREDORIAS EM ALINHADO, DOS BANHOS, GABINETES E SALAS DE REPOUSO. PODEM SER: PISO, PAREDE, PORTA, TRANSPARENTE DE 1,2 MM DE ESPESURA, MARCA DE REFERÊNCIA VIBRANTE DE 10 MM, MARCA DE REFERÊNCIA TÁTIL. |
| | PLACA EM ACRÍLICO ESP. MINERAL 3MM, NÍVEL (QUADRA) E ALTURA 1,5000 (CONTATOR MASCULINO) COM DE FUNDO CINZA COM LETRAS E SÍMBOLOS EM ALTO RELEVO EM PUC INE CORES BRANCO, COM MARCAÇÃO EM BRANCO COM ESPERA DE 300 MM DE TAMB. MARCA DE REFERÊNCIA TÁTIL, ACESSESORES, FUNDO COM COLO PU E PVA, SÚPER FÁZ DE ESPUMA ACRÍLICA, TRANSPARENTE DE 1,2 MM DE ESPESURA, MARCA DE REFERÊNCIA VIBRANTE DE 10 MM. |
| | PLACA EM ACRÍLICO ESP. MINERAL 3MM, NÍVEL (QUADRA) E ALTURA 1,5000 (CONTATOR FEMININO) COM DE FUNDO CINZA COM LETRAS E SÍMBOLOS EM ALTO RELEVO EM PUC INE CORES BRANCO, COM MARCAÇÃO EM BRANCO COM ESPERA DE 300 MM DE TAMB. MARCA DE REFERÊNCIA TÁTIL, ACESSESORES, FUNDO COM COLO PU E PVA, SÚPER FÁZ DE ESPUMA ACRÍLICA, TRANSPARENTE DE 1,2 MM DE ESPESURA, MARCA DE REFERÊNCIA VIBRANTE DE 10 MM. |
| | PLACA EM ACRÍLICO ESP. MINERAL 3MM, NÍVEL (QUADRA) E ALTURA 1,5000 (CONTATOR FEMININO) COM DE FUNDO CINZA COM LETRAS E SÍMBOLOS EM ALTO RELEVO EM PUC INE CORES BRANCO, COM MARCAÇÃO EM BRANCO COM ESPERA DE 300 MM DE TAMB. MARCA DE REFERÊNCIA TÁTIL, ACESSESORES, FUNDO COM COLO PU E PVA, SÚPER FÁZ DE ESPUMA ACRÍLICA, TRANSPARENTE DE 1,2 MM DE ESPESURA, MARCA DE REFERÊNCIA VIBRANTE DE 10 MM. |
| | (MODELO 01) PLACA EM ACRÍLICO ESP. MINERAL 3MM, NÍVEL (QUADRA) E ALTURA 1,5000 (CONTATOR FEMININO) COM DE FUNDO CINZA COM LETRAS E SÍMBOLOS EM ALTO RELEVO EM PUC INE CORES BRANCO, COM MARCAÇÃO EM BRANCO COM ESPERA DE 300 MM DE TAMB. MARCA DE REFERÊNCIA TÁTIL, ACESSESORES, FUNDO COM COLO PU E PVA, SÚPER FÁZ DE ESPUMA ACRÍLICA, TRANSPARENTE DE 1,2 MM DE ESPESURA, MARCA DE REFERÊNCIA VIBRANTE DE 10 MM. |
| | (MODELO 02) PLACA EM ACRÍLICO ESP. MINERAL 3MM, NÍVEL (QUADRA) E ALTURA 1,5000 (CONTATOR FEMININO) COM DE FUNDO CINZA COM LETRAS E SÍMBOLOS EM ALTO RELEVO EM PUC INE CORES BRANCO, COM MARCAÇÃO EM BRANCO COM ESPERA DE 300 MM DE TAMB. MARCA DE REFERÊNCIA TÁTIL, ACESSESORES, FUNDO COM COLO PU E PVA, SÚPER FÁZ DE ESPUMA ACRÍLICA, TRANSPARENTE DE 1,2 MM DE ESPESURA, MARCA DE REFERÊNCIA VIBRANTE DE 10 MM. |
| | (MODELO 03) PLACA EM ACRÍLICO ESP. MINERAL 3MM, NÍVEL (QUADRA) E ALTURA 1,5000 (CONTATOR FEMININO) COM DE FUNDO CINZA COM LETRAS E SÍMBOLOS EM ALTO RELEVO EM PUC INE CORES BRANCO, COM MARCAÇÃO EM BRANCO COM ESPERA DE 300 MM DE TAMB. MARCA DE REFERÊNCIA TÁTIL, ACESSESORES, FUNDO COM COLO PU E PVA, SÚPER FÁZ DE ESPUMA ACRÍLICA, TRANSPARENTE DE 1,2 MM DE ESPESURA, MARCA DE REFERÊNCIA VIBRANTE DE 10 MM. |
| | (MODELO 04) PLACA EM ACRÍLICO ESP. MINERAL 3MM, NÍVEL (QUADRA) E ALTURA 1,5000 (CONTATOR FEMININO) COM DE FUNDO CINZA COM LETRAS E SÍMBOLOS EM ALTO RELEVO EM PUC INE CORES BRANCO, COM MARCAÇÃO EM BRANCO COM ESPERA DE 300 MM DE TAMB. MARCA DE REFERÊNCIA TÁTIL, ACESSESORES, FUNDO COM COLO PU E PVA, SÚPER FÁZ DE ESPUMA ACRÍLICA, TRANSPARENTE DE 1,2 MM DE ESPESURA, MARCA DE REFERÊNCIA VIBRANTE DE 10 MM. |

| NOTAS: | |
|--------|--|
| 1 | O PROJETO DE ACESSIBILIDADE PARA O PISO DO TRF2 TEM COMO OBJETIVO OFERTAR A CIRCULAÇÃO DE PESSOAS DE FORMA SEGURA E AUTÔNOMA, CONSIDERANDO AS DIVERSES EXATIDÕES DE MOBILIDADE HUMANA. |
| 2 | FORMA UTILIZADA COMO PARÂMETRO. |
| 3 | ACERTE TAMB. DE 100x100MM DE BORDA. |
| 4 | AMBIENTES DESTINADOS ÀS ATIVIDADES DE TRABALHO, DE ESTUDO E DE REPOUSO. |
| 5 | AMBIENTES DESTINADOS ÀS ATIVIDADES DE TRABALHO, DE ESTUDO E DE REPOUSO. |
| 6 | AMBIENTES DESTINADOS ÀS ATIVIDADES DE TRABALHO, DE ESTUDO E DE REPOUSO. |
| 7 | AMBIENTES DESTINADOS ÀS ATIVIDADES DE TRABALHO, DE ESTUDO E DE REPOUSO. |
| 8 | AMBIENTES DESTINADOS ÀS ATIVIDADES DE TRABALHO, DE ESTUDO E DE REPOUSO. |
| 9 | AMBIENTES DESTINADOS ÀS ATIVIDADES DE TRABALHO, DE ESTUDO E DE REPOUSO. |
| 10 | AMBIENTES DESTINADOS ÀS ATIVIDADES DE TRABALHO, DE ESTUDO E DE REPOUSO. |
| 11 | AMBIENTES DESTINADOS ÀS ATIVIDADES DE TRABALHO, DE ESTUDO E DE REPOUSO. |
| 12 | AMBIENTES DESTINADOS ÀS ATIVIDADES DE TRABALHO, DE ESTUDO E DE REPOUSO. |
| 13 | AMBIENTES DESTINADOS ÀS ATIVIDADES DE TRABALHO, DE ESTUDO E DE REPOUSO. |
| 14 | AMBIENTES DESTINADOS ÀS ATIVIDADES DE TRABALHO, DE ESTUDO E DE REPOUSO. |
| 15 | AMBIENTES DESTINADOS ÀS ATIVIDADES DE TRABALHO, DE ESTUDO E DE REPOUSO. |
| 16 | AMBIENTES DESTINADOS ÀS ATIVIDADES DE TRABALHO, DE ESTUDO E DE REPOUSO. |
| 17 | AMBIENTES DESTINADOS ÀS ATIVIDADES DE TRABALHO, DE ESTUDO E DE REPOUSO. |
| 18 | AMBIENTES DESTINADOS ÀS ATIVIDADES DE TRABALHO, DE ESTUDO E DE REPOUSO. |
| 19 | AMBIENTES DESTINADOS ÀS ATIVIDADES DE TRABALHO, DE ESTUDO E DE REPOUSO. |

| HISTÓRICO DAS CINCO ÚLTIMAS REVISÕES | | | | |
|--------------------------------------|---------|----------|-------------|-----------------------------------|
| REV | STATUS | DATA | RESPONSÁVEL | DESCRIÇÃO |
| 01 | PROJETO | JAN 2024 | ELLES | DESENVOLVIMENTO DAS PLACAS TÁTEIS |

| | |
|---------|---------------|
| PROJETO | SE/DOBR/NUSOR |
| PROJETO | ROO |
| PROJETO | JAN/2024 |
| PROJETO | INDICAÇÃO |
| PROJETO | DESENVOLVIDOR |
| PROJETO | 1000/72 |
| PROJETO | ELLES |
| PROJETO | ACE TRF |



TRF2CAP202405865A

